

23. Todos pasan por mí, pero yo nunca paso por nadie. Todos preguntan por mí, pero yo no nunca pregunto por nadie. ¿Qué es?

- A) la calle. B) la iglesia. B) la tela. Г) el viento. Д) el retrato.

24. "Ser un gallina" significa:

- A) ser feliz. B) ser trabajador. B) ser tonto.
Г) ser madrugador. Д) ser cobarde.

25. ¿Cuál de estas ciudades tiene puerto?

- A) Orense. B) Cádiz. B) Teruel.
Г) Toledo. Д) Salamanca.



26. Para obtener un vaso de zumo hay que ... tres o cuatro naranjas.

- A) expresar. B) exprimir. B) apretar.
Г) exigir. Д) echar.

27. Busca el sinónimo: "generar turismo".

- A) incentivar turismo. B) promover turismo. B) reducir turismo.
Г) atraer turismo. Д) dañar turismo.

28. El ... es el astro rey y es el nombre de unidad monetaria de Perú.

- A) miel. B) luna. B) peso. Г) sol. Д) dolar.

29. El bigote del gato tiembla cuando éste mueve su

- A) boca. B) hocico. B) mueca.
Г) colmillos. Д) ojos.



30. "6948 cuadernos".

- A) seis miles novecientos cuarenta y ocho.
B) seis mil novecientos cuarenta y ocho.
B) seis mil novecientos cuarenta y ocho.
Г) seis mil novecientos cuarenta y ochos.
Д) seis miles novecientos cuarentas y ochos.



Организатор игры-конкурса «Лингвистёнок» в Республике Беларусь –
Общественное объединение «Белорусская ассоциация «Конкурс».

220045, г. Минск, ул. Яна Чечота, 16 тел. (017) 375-66-17, 375-36-23
e-mail: info@bakonkurs.by/ https://bakonkurs.by/ https://конкурс.бел/



Игра-конкурс по иностранным языкам «ЛИНГВИСТЁНОК-2022»

Четверг, 21 апреля 2022 г.

- продолжительность работы над заданием 1 час 15 минут;
- на каждый вопрос имеется только один правильный ответ;
- на старте участник получает авансом 30 баллов;
- каждый правильный ответ оценивается тремя, четырьмя или пятью баллами; количество баллов, которые набирает участник, отвечая на вопрос правильно, определяется сложностью вопроса; сложность вопроса определяется по количеству участников, правильно ответивших на него; 10 наиболее лёгких вопросов оцениваются по 3 балла, 10 наиболее трудных – по 5 баллов, остальные 10 вопросов – по 4 балла;
- за неправильный ответ из набранных баллов вычитается четверть баллов, предусмотренных за данный вопрос;
- за вопрос, оставшийся без ответа, баллы не прибавляются и не вычитаются;
- максимальное количество баллов, в которое оценивается задание конкурса, – 150;
- объём и содержание задания не предполагают его полного выполнения; в задании допускаются вопросы, не входящие в программу обучения;
- участнику запрещается пользоваться словарями, справочниками, учебниками, конспектами, иными письменными или печатными материалами, электронными носителями информации и устройствами связи; недопустимо обмениваться информацией с другими участниками, задавать вопросы по условию задачи; ручка, черновик, карточка и задание – это всё, что нужно для работы участнику;
- самостоятельная и честная работа над заданием – главное требование организаторов к участникам конкурса;
- после окончания конкурса листок с заданием и черновик участник забирает с собой и сохраняет их до подведения окончательных итогов;
- результаты участников размещаются на сайте <https://www.bakonkurs.by/> через 1–1,5 месяца после проведения конкурса.

Задание по испанскому языку для учащихся 7-8 классов

1. Mi bebida preferida en invierno es el ... verde.

- A) leche. B) té. B) agua. Г) zumo. Д) sopa.

2. Mi hermano es vegetariano y no come

- A) fruta. B) té. B) bombones. Г) hierbas. Д) carne.

3. ¿Sabes cómo preguntar por la profesión?

- A) ¿Qué es que tu haces? B) ¿Cómo es tu dedicación?
B) ¿A qué te dedicas? Г) ¿Dónde vives?
Д) ¿De dónde eres?

4. Tiene como objetivo probar las comidas y bebidas típicas de un país o de una región. Es el turismo

- A) de salud. B) religioso. B) de playa.
Г) gastronómico. Д) deportivo.

5. Completa el refrán: "Dime con quién andas y ..."

- A) te diré mucho. B) te diré quién eres. C) nos vamos juntos.
D) voy contigo. E) estaré con nosotros.

6. El árbol y el fruto se llaman igual. Este fruto se puede comer como beber. Se usó como moneda.

- A) azúcar. B) limón. C) cacao. D) vino. E) miel.

7. ¿Qué no es dulce?

- A) flan. B) gazpacho. C) magdalena. D) galleta. E) turrón.

8. Es ciudad, capital de la comunidad autónoma de Cataluña. Es la segunda ciudad más poblada de España.

- A) Málaga. B) Madrid. C) Salamanca.
D) Barcelona. E) Bilbao.

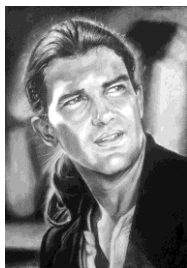

9. Antonio Banderas es ...

- A) deportista. B) escritor. C) actor.
D) médico. E) músico.

10. Desayuno típico en muchos países. Los más populares son el trigo, la avena y el maíz. Son ricos en vitaminas, fibra dietética, hidratos de carbono. Se toman normalmente con leche o yogur. ¿De qué se trata?

- A) patatas fritas. B) fruta. C) huevos fritos. D) leche. E) cereales.

11. Los expertos en seguridad informática son expertos en ...

- A) medicina. B) historia. C) geografía.
D) ciberseguridad. E) ecología.



12. ¿Cuál de estos bailes nació en España?

- A) flamenco. B) salsa. C) bachata. D) tango. E) hip-hop.

13. – ¿Para qué se utiliza este aceite?

– Para ... las salchichas.

- A) freír. B) cocer. C) asar. D) hervir. E) batir.

14. ¿Qué ciudades habías visitado cuando ... en España?

- A) fuiste. B) estuviste. C) has estado. D) has ido. E) has sido.

15. A la derecha vale mucho y a la izquierda no vale nada, ¿qué es?

- A) la señal. B) el semáforo. C) el carril. D) la mano. E) el cero.

16. – Lucito, ¿no te da ... ser ultimo de la clase?

– Alguien debe sacrificarse.

- A) miedo. B) gracia. C) lástima.
D) pavor. E) vergüenza.



17. Iba de viaje. Como ... calor ... la ventanilla del coche.

- A) hizo/abrió. B) hacía/abrió. C) hizo/abría.
D) hacía/abría. E) hizo/abría.



18. El único país de América Latina donde no se habla español es ...

- A) Honduras. B) Chile. C) México. D) Brasil. E) Costa Rica.

19. Si estoy en Madrid no puedo ir a ver ...

- A) el Palacio Real.
B) la Puerta del Sol.
C) la catedral de la Almudena.
D) la Alhambra.
E) el Museo del Prado.



20. "Las Meninas" es el cuadro pintado por ...

- A) Murillo. B) Zurbarán.
C) Picasso. D) Velázquez.
E) El Greco.

21. En la sopa de letras vas a encontrar 6 de los colores del arco iris. ¿Cuál falta?

- A) verde. B) negro.
C) blanco. D) gris.
E) marrón.

A	M	A	R	I	L	L	O	H	K
S	D	R	O	J	O	P	O	U	Y
V	X	N	A	R	A	N	J	A	T
A	Z	U	L	Q	W	E	R	T	Y
N	K	I	O	I	N	D	I	G	O
D	R	L	I	L	A	A	L	U	Z

22. La ciudad inca del Machu Picchu se localiza en la cordillera de Los ...

- A) Gimalayas. B) Machu. C) Urales. D) Andes. E) bosques.